Orihuela Costa Calle Flores 1, La Zenia, 03189
Tel (0034) 966 941 959
Mobile (0034) 615 574 854
Email info@comaskeys.com
Website: **www.comaskeys.com**

2 SCHLAFZIMMER DAS PENTHOUSE ZUM VERKAUF IN TORREVIEJA - 459,000

Schlafzimmer: 2	Bauen: 106m²	Pool: Yes
Badezimmer: 2	das Grundstück: 0m²	Referenz: 682690

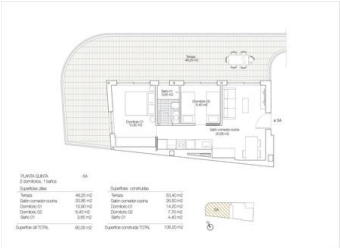

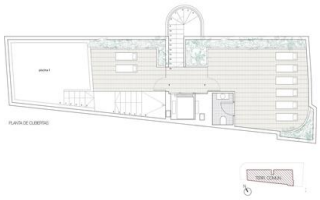

Objektbeschreibung

NEU GEBAUTE WOHNUNGEN UND PENTHÄUSER IN STRANDNÄHE IN TORREVIEJANeubau-Wohnungen mit einer der besten Lagen, die Sie finden können, befindet sich 50 Meter vom Strand Los Locos.Residential bestehen aus Wohnungen mit 2 und 3 Schlafzimmern und Penthäuser mit 1 und 2 Schlafzimmern, offenes Wohnen mit geräumigen Layout, Küche mit Top-Marken-Geräte und Einbauschränke, voll eqiuped Bäder mit Fußbodenheizung ausgestattet.Neu gebaute Wohnanlage mit modernem Design und hochwertiger Ausstattung.Torreviejas Playa de Los Locos hat eine angenehme Promenade mit einer Vielzahl von Bars, Restaurants und Chiringuitos, wo Sie

authentische sp...